

**Conferenze:
14 itinerari di
conferenze, 41
conferenze complessive
2012 - 2023**

Etica e salute

Conferenze su

Sguardi etici sulla pratica e sull'organizzazione sanitaria
Ottobre 2012 - Maggio 2013



Curare e Narrare: Medical Humanities e Narrazione in Sanità Ciclo di conferenze



Immagine di Maria Daniela Alastra

**12 conferenze:
Gennaio 2015
Ottobre 2015**

S. S. Formazione e Sviluppo R.U.

**1° Conferenza lunedì 12 gennaio 2015 -
Medical Humanities e
Umanizzazione: sinonimi o “falsi
amici”?** Prof. Sandro Spinsanti, Presidente
Istituto Giano di Roma

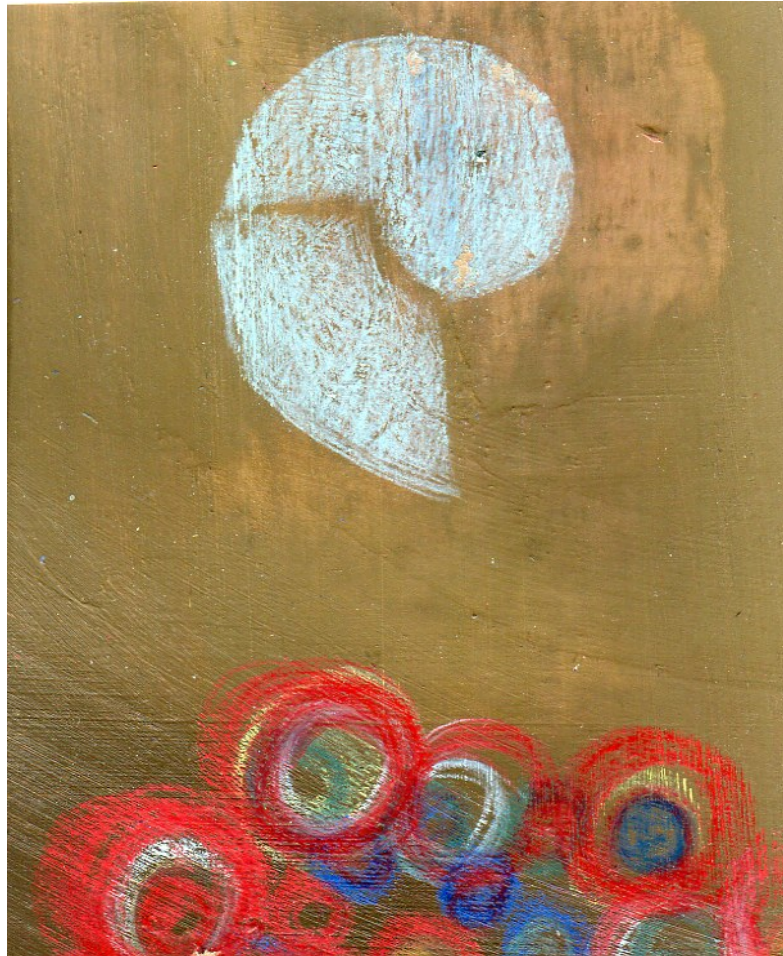
**2° Conferenza lunedì 26 gennaio 2015 - La
medicina come sistema culturale:
saperi, pratiche, narrazioni** Dott.ssa
Lucia Portis, docente Università degli Studi di
Torino

**3° Conferenza giovedì 12 febbraio 2015: - Le
trame della cura. Persona e società
tra biologia e biografia** Dott. Alfredo
Zuppioli, Cardiologo, collaboratore dell'Agenzia
di Sanità - Regione Toscana

**4° Conferenza giovedì 26 febbraio 2015 -
Formazione e organizzazione come
ambienti narrativi** Dott. Vincenzo Alastra,
Direttore S.O.C. Formazione e Comunicazione
ASL BI

**5° Conferenza mercoledì 11 marzo 2015 -
Leggere e scrivere collettivamente:
in ospedale, in casa di riposo, in
comunità...** Prof. Alessandro Perissinotto,
Scrittore e professore associato Università degli
studi di Torino

**6° Conferenza giovedì 26 marzo 2015 - Il
nursing fondato sulla narrazione**
Prof.ssa Giovanna Artioli, Resp. Formazione
AOU Parma, docente Università degli Studi di
Parma

**7° Conferenza lunedì 13 aprile 2015 - La
struttura “narrativa” della
conoscenza medica: dalle
provocazioni di Kathryn Montgomery
Hunter all'integrazione tra medicina
narrativa e EBM.** Prof. ssa Lucia Zannini,
docente Università degli Studi di Milano

**8° Conferenza giovedì 14 maggio 2015 -
Narrazione e life skill** Prof. Federico
Batini, ricercatore e docente Università degli Studi
di Perugia

**9° Conferenza giovedì 4 giugno 2015 - Non
di sole parole... Digital storytelling in
sanità** Prof. ssa Barbara Bruschi, professore
associato Università degli Studi di Torino

**10° Conferenza martedì 22 settembre 2015 -
Storie di cura, storie di malattia**
Dott.ssa Patrizia Tempia, Responsabile S.O.S.
Psicologia Ospedaliera ASL BI - Dott.ssa Viola
Erdini, Co-Presidente Fondazione Edo ed Elvo
Tempia Valenta

**11° Conferenza giovedì 8 ottobre 2015 -
Comprendere le proprie esperienze:
ruolo del ricordo e del racconto** Dott.
Andrea Smorti, docente Università degli Studi di
Firenze

**12° Conferenza giovedì 22 ottobre 2015 -
Medicina narrativa come strumento
di cura** Dott. Giorgio Bert, docente Università
degli Studi di Torino

La cura e l'immagine



Un'iniziativa nell'ambito di



CICLO di CONFERENZE



La cura e l'immagine

Approfondimenti su Digital Storytelling, Fotografia e Cinema
nelle pratiche di cura

Programma delle conferenze

Sala Convegni Nuovo Ospedale ASLBI
Via dei Ponderanesi 2, [PONDERANO \(BI\)](#)
Orario 17.00 - 19:00

Giovedì 27 ottobre 2016

Trapianti: fotografare il dono

Relatore: **Franco Mosca**, Chirurgo, Presidente
Fondazione Arpa e Professore Emerito Università degli
Studi di Pisa.
Discussant: **Ilario Mauro Berto**, Nefrologo, Direttore S.C.
Nefrologia e Dialisi ASLBI e **Vincenzo Alastra**.

Martedì 6 dicembre 2016

Digital Storytelling e cura

Relatori: **Barbara Bruschi**, Professore Associato
Dipartimento di Filosofia e Scienze della Educazione
Università degli Studi di Torino e **Vincenzo Alastra**.
Discussant: **Massimo Bocchio Ramazio**, Fisioterapista,
Coordinatore S.C. Medicina Riabilitativa ASLBI, **Paolo
Miola**, Educatore Professionale, Coordinatore
Dipartimento di Salute Mentale ASLBI.

Martedì 13 dicembre 2016

Per un cinema di cura

Relatore: **Manuele Ceconello**, Fotografo e Regista,
Prospettiva Nevskij Documentaries.
Discussant: **Mario Alberto Clerico**, Oncologo, Direttore
Dipartimento di Oncologia ASLBI e **Vincenzo Alastra**,
Psicologo e Psicoterapeuta, Responsabile S.S.
Formazione e Sviluppo Risorse Umane ASLBI.

Ognuna delle conferenze affronterà il rapporto tra le pratiche di cura nei contesti sanitari e sociali e l'utilizzo delle immagini in tre diversi linguaggi: la fotografia, il digital storytelling e il cinema

Anno
2014-2015



S. S. Formazione e Sviluppo R.U.



A.S.L. BI

*Azienda Sanitaria Locale
di Biella*

Immagini nella cura

Cinema, fotografia e digital storytelling

Biella, Città Studi

17 e 18 novembre 2016

Dipartimento di Filosofia e
Scienze dell'Educazione
Università di Torino



Dipartimento
Culture Politica e Società
Università di Torino



Caring Education
Research Center
Università di Verona



S. S. Formazione e Sviluppo R.U.



Pensieri circolari

Narrazione, formazione e cura



Ciclo di conferenze

PRATICARE LA CURA NEL TEMPO DELLA COMPLESSITÀ

- **Da una medicina basata sulle evidenze a una medicina basata sulle conoscenze**

20 novembre 2018

Guido Bertolini

- **Una nuova biologia per una nuova qualità della cura**

4 dicembre 2018

Gianluca Bocchi

- **La PNEI, un paradigma sistemico a base molecolare per le scienze e le professioni della cura**

15 gennaio 2019

Francesco Bottaccioli

- **Per un'ecologia delle pratiche e dei servizi di cura**

29 gennaio 2019

Sergio Manghi

Ciclo di conferenze

La parola e la cura



7 novembre 2019

Alessandra LANCELLOTTI

Psicoanalista

CAMBIAMENTO

Le proposte di una
psicoanalista e lifecoach

Orario 17.00 – 19.00

Chairman Stefano Termanini

21 novembre 2019

Daniela MANNUCCI

Counselor

ANTIDOTI VERBALI

*Cambiare linguaggio per
cambiare vita*

Orario 17.00 – 19.00

Chairman Stefano Termanini



S.S. Formazione e
Sviluppo Risorse Umane

Dittico di seminari: Alimentare la speranza

dittico di seminari

ALIMENTARE LA SPERANZA

17 E 24 GENNAIO 2023
OSPEDALE DEGLI INFERMI, SALA CONVEGNI
ORE 17.00 – 19.00



AZIENDA SANITARIA LOCALE DI BIELLA

martedì 17 gennaio
DOTT. MOMCILO JANKOVIC

LA LUCE IN FONDO AL TUNNEL DI
UNA MALATTIA GRAVE È UNA
CHIMERA O UNA REALTÀ?

Chairman: Prof. Vincenzo Alastra

Corso accreditato ECM.
Iscrizione gratuita. Inviare una mail a: rosa.introcaso@aslbi.piemonte.it

dittico di seminari

ALIMENTARE LA SPERANZA

17 E 24 GENNAIO 2023
OSPEDALE DEGLI INFERMI, SALA CONVEGNI
ORE 17.00 – 19.00



AZIENDA SANITARIA LOCALE DI BIELLA

martedì 24 gennaio
PROF. FABRIZIO BENEDETTI

LA SPERANZA È UN FARMACO

Chairman: Prof. Vincenzo Alastra

Corso accreditato ECM.
Iscrizione gratuita. Inviare una mail a: rosa.introcaso@aslbi.piemonte.it

CICLO DI CONFERENZE

LE ETÀ DELLA CURA

Le voci dell'infanzia

09 Marzo 2023

Chiara Fioretti, Momcilo Jankovic, Tea Ranno, Francesca Zaltron

L'esperienza dell'invecchiare

23 Marzo 2023

Marco Annicchiarico, Valeria Cappellato, Maria Teresa Medi

Vivere fino alla fine

04 Aprile 2023

Nicoletta Bosco, Barbara Rizzi, Sandro Spinsanti, Danila Zuffetti

Comunità narranti

13 Aprile 2023

Mario Cardano, Maria Luisa Iavarone, Andrea Vitali

Ricostruire le soggettività

17 Aprile 2023

Guido Giarelli, Ivo Quaranta



AZIENDA SANITARIA
LOCALE DI BIELLA



Pensieri Circolari
Narrazione, formazione e cura



LE VOCI DELL'INFANZIA

9 marzo 2023, 16:30-18:30



AZIENDA SANITARIA
LOCALE DI BIELLA



Penstieri circolari
Nutrizione, Formazione e cura

INTERVENGONO:
Prof.ssa Chiara FIORETTI
Dott. Momcilo JANKOVIC
Dott.ssa Tea RANNO
Prof.ssa Francesca ZALTRON

codice ECM: 43146 - n. crediti: 3

**Responsabili scientifici
e moderatori**

Prof. Vincenzo Alastra
Prof.ssa Micol Bronzini
Dott. Christian Delorenzo

RESPONSABILI SCIENTIFICI E MODERATORI

Prof. Vincenzo ALASTRA, Prof.ssa Micol BRONZINI, Dott. Christian DELORENZO

L'ESPERIENZA DELL'INVECCHIARE

23 marzo 2023, 16:30-18:30

INTERVENGONO:

Dott. Marco ANNICCHIARICO
Prof.ssa Valeria CAPPELLATO
Dott.ssa Maria Teresa MEDI

codice ECM: 43147 - n. crediti: 3

RESPONSABILI SCIENTIFICI E MODERATORI

Prof. Vincenzo ALASTRA, Prof.ssa Micol BRONZINI, Dott. Christian DELORENZO

**Responsabili scientifici
e moderatori**

**Prof. Vincenzo Alastra
Prof.ssa Micol Bronzini
Dott. Christian Delorenzo**

VIVERE FINO ALLA FINE

4 aprile 2023, 16:30-18:30

INTERVENGONO:

Prof.ssa Nicoletta BOSCO

Dott.ssa Barbara RIZZI

Prof. Sandro SPINSANTI

Dott.ssa Danila ZUFFETTI

codice ECM: 43197 - n. crediti: 3

**Responsabili scientifici
e moderatori**

**Prof. Vincenzo Alastra
Prof.ssa Micol Bronzini
Dott. Christian Delorenzo**

RESPONSABILI SCIENTIFICI E MODERATORI

Prof. Vincenzo ALASTRA, Prof.ssa Micol BRONZINI, Dott. Christian DELORENZO

COMUNITÀ NARRANTI

13 aprile 2023, 16:30-18:30

INTERVENGONO:

Prof. Mario CARDANO

Prof.ssa Maria Luisa IAVARONE

Dott. Andrea VITALI

codice ECM: 43198 - n. crediti: 3

RESPONSABILI SCIENTIFICI E MODERATORI

Prof. Vincenzo ALASTRA, Prof.ssa Micol BRONZINI, Dott. Christian DELORENZO

**Responsabili scientifici
e moderatori**

**Prof. Vincenzo Alastra
Prof.ssa Micol Bronzini
Dott. Christian Delorenzo**

RICOSTRUIRE LE SOGGETTIVITÀ

17 aprile 2023, 15:30-17:30

INTERVENGONO:
Prof. Guido GIARELLI
Prof. Ivo QUARANTA

codice ECM: 43199 - n. crediti: 3

**Responsabili scientifici
e moderatori**

**Prof. Vincenzo Alastra
Prof.ssa Micol Bronzini
Dott. Christian Delorenzo**

RESPONSABILI SCIENTIFICI E MODERATORI

Prof. Vincenzo ALASTRA, Prof.ssa Micol BRONZINI, Dott. Christian DELORENZO



DITTICO DI CONFERENZE

LE PAROLE DELLA CURA

- **Le parole della cura: una questione di linguaggio**
25 Ottobre 2023
Beatrice Cristalli

- **Le parole della cura, la cura delle parole**
06 Novembre 2023
Elena Peponi

Chairman e Responsabile scientifico: Prof. Vincenzo Alastra

Le arti nella cura di sé, delle relazioni, del mondo



Tre incontri in dialogo con artisti, studiosi, associazioni per mettere a fuoco il valore salvifico dell'arte e il significato dell'esperienza artistica nel percorso umano e professionale di ciascuno e nella promozione della salute della persona e della comunità.

SALA CONVEGNI ASL BI

16.30 -18.30

via dei Ponderanesi, 2 Ponderano BI

22 gennaio 2024

PIER PAOLO BELLINI Università del Molise

Da un malchiuso portone. Creatività come apertura all'altro

Interviene inoltre:

STEFANO GIACOMELLI Fondazione Accademia Perosi - Biella

La costruzione di un amore. Quando una canzone si prende cura di te



1 febbraio 2024

NEVRUZ

La voce che cura

GABRIELE GREGGIO Centro Studi Maurizio di Benedetto APS Musicheria

Una bussola per la musicoterapia, dalle pratiche culturali alla ricerca scientifica

14 febbraio 2024

DARIA PESCE ED EDOARDO VITTORIO AGNELLI Associazione Etta e Paolo Limiti

Dal teatro di Epidauro all'Opera in corsia

Interviene inoltre:

MARELLA MOTTA cantante



Moderatori

Prof.ssa Cristina Casaschi

Direzione Accademica IED

Prof. Vincenzo Alastra

Responsabile del Servizio Formazione e Sviluppo Risorse Umane ASL BI

Accreditamento ECM

Regione Piemonte per tutte le professioni

Crediti preassegnati: 6 crediti ECM

Segreteria organizzativa

S.S. Formazione e Sviluppo Risorse Umane ASL BI

tel. 015/1515 3218

rosa.introcaso@aslbi.piemonte.it

ISCRIZIONI:

ONLINE sul sito <https://www.formazioneasanitapiemonte.it/jsp/index.jsp> codice corso 45052 oppure inviando email a rosa.introcaso@aslbi.piemonte.it

Ciclo di conferenze

Cur-Arti Le arti nella cura di sé, delle relazioni, del mondo



POESIA CHE MI PARLI...

Lezioni poetiche per professionisti della cura

Due voci intense e penetranti del panorama letterario nazionale in dialogo con i professionisti sanitari per esplorare il senso dell'esperienza poetica nell'ambito della pratica di cura.

Modera

Vincenzo **ALASTRA**
Responsabile S.S. Formazione e Sviluppo
Risorse Umane ASL BI

LA POESIA È DEI VIVI
Davide RONDONI
08/04/2024

Sala convegni Presidio Ospedaliero,
Via dei Ponderanesi 2, Ponderano (BI)
16.30 - 18.30

Davide Rondoni (Forlì 1964), poeta e scrittore, ha pubblicato diversi volumi di poesia, tra cui *Il bar del tempo* (1999), *Avrebbe amato chiunque* (2003), *Apocalisse amore* (2008), *Rimbambimenti* (2010), *Si tira avanti solo con lo schianto* (2013), *La natura del bastardo* (2016), con i quali ha vinto alcuni tra i maggiori premi di poesia. È tradotto in vari paesi del mondo. Collabora con diversi programmi di poesia e cultura in radio e tv ed è editorialista per alcuni quotidiani. Ha fondato il Centro di poesia contemporanea dell'Università di Bologna e la rivista "clanDestino". È autore di teatro e di traduzioni (Baudelaire, Rimbaud, Péguy e altri). Tra le sue pubblicazioni più recenti, *Se tu fossi qui* (Premio Andersen ragazzi over 15, 2015), *Il bacio di Siviglia* (2016), il saggio *Contro la letteratura* (2016), *L'allodola e il fuoco* (2017), *E come il vento. L'infinito, lo strano bacio del poeta al mondo* (2019)



LA RELAZIONE DI CURA E' IMPRESCINDIBILMENTE POETICA

Antonietta POTENTE
22/04/2024

Sala convegni Presidio Ospedaliero,
Via dei Ponderanesi 2, Ponderano (BI)
16.30 - 18.30

Antonietta Potente, Teologa e religiosa italiana, ha insegnato all'Università Pontificia "Angelicum" e a Firenze nella Facoltà Teologica dell'Italia Centrale. Lasciata l'Italia, si è recata in America Latina dove ha vissuto per quasi vent'anni. Quei luoghi sono diventati per lei un'intensa ispirazione. Passata da una periferia del tropico a una valle altipianica, per vivere ha continuato a insegnare in differenti università e centri di studio di teologia e di filosofia. Insieme al popolo boliviano ha condiviso la cosiddetta "guerra dell'acqua" e accompagnato il sogno politico per un processo di cambiamento, sfociato in seguito, nel governo indigeno del Presidente Evo Morales. Le fonti principali del suo pensiero sono le Scritture ebraico-cristiane; il pensiero filosofico e teologico sapienziale -soprattutto quello delle donne-, le culture ancestrali, la vita di donne meno note e la realtà più semplice e quotidiana di ogni essere umano e di ogni essere vivente, anche il più piccolo.

Ambito/obiettivo formativo ECM:

Aspetti relazionali (la comunicazione interna, esterna, con il paziente e umanizzazione delle cure)

Obiettivi area dossier formativo:

Obiettivi formativi di processo

Ambito/obiettivo formativo di riferimento regionale:

Area comunicazione e relazione

IISCRIZIONI ONLINE sul sito <https://www.formazioneunitapiemonte.it/jsp/index.jsp> **codice corso 47057**

Accreditamento ECM Regione Piemonte per **tutte le professioni**

Crediti preassegnati **4 crediti ECM**

Segreteria organizzativa

S.S. Formazione e Sviluppo Risorse Umane ASL BI,

tel. 015/1515 3218

rosa.introcaso@aslbi.piemonte.it

Conferenze
Poesia che mi parli...
Lezioni poetiche per
professionisti della cura

POESIA CHE MI PARLI...

La sorgente ritrovata

poesia e scrittura per accompagnare vita e cambiamenti

*Dentro di me c'è una sorgente
la sento scorrere chiaramente
ma occorre liberare il suo cammino
da sassi, ostacoli, bastoni
lasciarla correre
farsi mulinello, vortice, cascata.
La cura inizia dalla sorgente ritrovata.*

Silvia Vecchini in Scacciapensieri, Millegru (Prima antologia di poetry therapy in Italia)



LA SORGENTE RITROVATA

Silvia VECCHINI

06/06/2024

Sala convegni Presidio Ospedaliero,
Via dei Ponderanesi 2, Ponderano (BI)
16.30 - 18.30

Silvia Vecchini è autrice e poetessa. Ha pubblicato romanzi per bambini e ragazzi, raccolte di poesie, albi illustrati e graphic novel con alcune delle maggiori case editrici italiane. Fra le sue ultime pubblicazioni, la raccolta di poesie *Acerbo sarai tu* (Topipittori) e il romanzo in versi *Prima che sia notte* (Bompiani). Con Sualzo è autrice dei graphic novel *Fiato sospeso* (Tunù), *La zona rossa* (Premio Attilio Micheluzzi 2018 "Miglior libro a fumetti per ragazzi") e *21 giorni alla fine del mondo* (Prix Unicef de Littérature Jeunesse 2021). Le parole possono tutto (Premio Laura Orvieto 2021), Premio Liber "Miglior Libro 2021", Premio Attilio Micheluzzi 2022 "Miglior sceneggiatura", questi ultimi tre editi da Il Castoro e tutti tradotti all'estero. Progetta percorsi per le scuole, incontra bambini e ragazzi in biblioteca e nelle librerie per letture e laboratori di poesia.

Ambito/obiettivo formativo ECM:

Aspetti relazionali (la comunicazione interna, esterna, con il paziente e umanizzazione delle cure)

Obiettivi area dossier formativo:

Obiettivi formativi di processo

Accreditamento ECM Regione Piemonte per tutte le professioni

Crediti preassegnati **2 crediti ECM**

ISCRIZIONI ONLINE sul sito <https://www.formazione-sanita-piemonte.it/jsp/index.jsp> codice corso 47077

Segreteria organizzativa

S.S. Formazione e Sviluppo Risorse Umane ASL BI,

tel. 015/1515 5218

rosa.introcaso@aslbi.piemonte.it

Conferenze

Poesia che mi parli...
La sorgente ritrovata
Poesia e scrittura per accompagnare
vita e cambiamenti



LA COMMEDIA COME BUSSOLA PER LA PROPRIA CRESCITA PERSONALE E PROFESSIONALE

A cura di **GIANNI VACCHELLI**
Introduce e modera **VINCENZO ALASTRA**

Razionale

Lo straordinario poema dantesco, se letto con occhio attualizzante e attento alla sua policromia, è anche un grande viaggio autobiografico ed esperienziale. Dante entra negli abissi della sua vita personale, storica, per conoscerli e trasformarli fino a giungere ad una integrazione profonda. In questo la Commedia non è solo un'opera letteraria ma una reale esperienza trasformativa per chi l'ha scritta e, soprattutto, per chi la legge e la vive. Naturalmente il viaggio autobiografico di Dante non è solo soggettivo, ma diventa anche oggettivo. Dante nel suo itinerario incontra simboli e archetipi che lo uniscono all'umanità tutta. L'autobiografia diventa quindi ancora più vasta: è un racconto dell'io, ma soprattutto del Sé, della persona ma insieme di ogni uomo, è un racconto personale, ma anche politico e storico. Tutta la Commedia può essere letta pertanto come un grande viaggio educativo, con Virgilio, maestro, padre, «dolce pedagogo», come Dante lo chiama in Purgatorio XII, ad aiutare, spronare, sostenere e anche «sgridare», quando serve, il suo allievo-discepolo. E poi ci sarà Beatrice, maestra dolce e severa, e san Bernardo, archetipo del saggio e dell'illuminato, per la tappa finale del cammino. Del resto un viaggio trasformativo e di guarigione non si può compiere da soli. Dante ce lo dice fin dal I canto dell'Inferno, dove compare ben presto Virgilio e dove è anche nominata, come futura guida, Beatrice. Occorre quindi una guida, un maestro, qualcuno che sia magis, "più" di noi. Queste figure potrebbero anche essere interiori, ma quasi sempre iniziano come guide fisiche, reali, che attivino poi le nostre risorse interne. L'educazione in Dante è, etimologicamente, liberazione (e-ducere), esodo, e auto-educazione. Dante-uomo e Dante-umanità è coinvolto in passaggi trasformativi graduali ed insieme radicali: dall'ignoranza di sé e dell'altro alla fiducia, dall'immaturità ad un libero arbitrio risanato, dalla fatica ad aprirsi alla relazione ad un amore più armonioso ed integrato. La salute come benessere psicofisico è fortemente correlata allo sviluppo di questo tipo di conoscenza che consente agli individui di scegliere consapevolmente i propri indirizzi valoriali e di comportamento. Occorre dunque mantenere costantemente attiva la ricerca del proprio "ben essere" personale e sociale valorizzando anche il tempo professionale come dimensione di relazione umana, arricchimento reciproco, condivisione di valori e obiettivi e non solo come semplice momento produttivo e remunerativo. In questo percorso di crescita possono aiutarci le suggestioni derivanti dal grande viaggio autobiografico e allegorico di Dante sapientemente introdotte dal prof. Vacchelli.



Da "Illustrazioni della Commedia" - Salvador Dalí

**DANTE E IL CAMMINO
EDUCATIVO ALL'INTERNO
DELLA COMMEDIA**
30/10/2024
SALA CONVEGNI ASL BI
16.30 - 18.30



Da "Illustrazioni della Commedia" - Salvador Dalí

**IL GRANDE VIAGGIO
AUTOBIOGRAFICO DI
DANTE**
24/09/2024
SALA CONVEGNI ASL BI
16.30 - 18.30

Destinatari

L'iniziativa è dedicata ai **professionisti sanitari** dipendenti dell'ASL BI e al personale **socio-sanitario** e **socio pedagogico** esterno sino ad esaurimento posti. La partecipazione è **gratuita**. Accreditamento ECM Regione Piemonte per tutte le professioni. Crediti preassegnati **4 crediti ECM**

Ambito/obiettivo formativo di interesse nazionale:

Aspetti relazionali (la comunicazione interna, esterna, con il paziente e umanizzazione delle cure)

Obiettivi area dossier formativo:

Obiettivi formativi di processo

Modalità di iscrizione

ISCRIZIONI ONLINE sul sito <https://www.formazioneasantapiemonte.it/jsp/index.jsp>
codice corso 48319

Progettazione e segreteria organizzativa

S.S. Formazione e Sviluppo Risorse Umane tel. 015/15153218
rosa.introcaso@aslbi.piemonte.it

Dittico di conferenze

LA COMMEDIA COME BUSSOLA PER LA PROPRIA CRESCITA PERSONALE E PROFESSIONALE

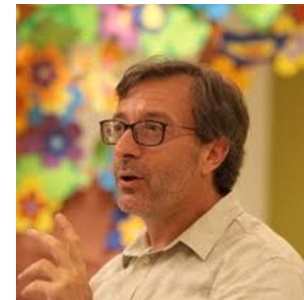



Da "Illustrazioni della Commedia" Salvador Dalí



Università Piemonte Orientale



AZIENDA SANITARIA LOCALE DI BIELLA

DITTICO DI CONFERENZE

DANTE IN CORSIA

Un'esplorazione dei concetti di
"guida" e "salute" nelle opere
dantesche

A cura di GIANNI VACCHELLI
Modera Vincenzo Alastra

IL CONCETTO DI **GUIDA** IN DANTE

30/11/2023 SALA CONVEGNI ASL BI
16.30 - 18.30

IL CONCETTO DI **SALUTE** IN DANTE

23/11/2023 SALA CONVEGNI ASL BI
16.30 - 18.30

Razionale

Un viaggio trasformativo e di guarigione non si può compiere da soli. Dante ce lo dice fin dal I canto dell'Inferno, dove compare Virgilio e dove è anche nominata, come futura guida, Beatrice. Occorre quindi una guida, un maestro, qualcuno che sia magis, "più" di noi. In questo dittico, anche noi ci affideremo quindi ad una guida, il dantista Gianni Vacchelli, che ci aiuterà ad esplorare il concetto di salute nell'opera di Dante e a riflettere sul ruolo del Maestro traslando dalle opere dantesche, lezioni, insegnamenti, precetti, cui tutti noi possiamo attingere per il nostro agire professionale.

Destinatari

L'iniziativa è dedicata ai professionisti sanitari dipendenti dell'ASL BI e al personale socio-sanitario e socio pedagogico esterno sino ad esaurimento posti. La partecipazione è gratuita.

Segreteria organizzativa

S.S. Formazione e Sviluppo Risorse Umane ASL BI.
tel. 015/1515 3218
rosa.introcaso@aslbi.piemonte.it



Da "Illustrazioni della Commedia" Salvador Dalí

Accreditamento ECM Regione Piemonte per **tutte le professioni**
Crediti preassegnati **5 crediti ECM**

Ambito/obiettivo formativo ECM:

Aspetti relazionali (la comunicazione interna, esterna, con il paziente e umanizzazione delle cure)

Obiettivi area dossier formativo:

Obiettivi formativi di processo

DITTICO DI CONFERENZE

Dante in corsia

- Il Concetto di salute in Dante
- Il Concetto di guida in Dante

Relatore: Gianni Vacchelli

Moderatore: Prof. Vincenzo Alastra

GLI ASPETTI LINGUISTICI DELLA CURA



AZIENDA SANITARIA
LOCALE DI BIELLA

Sala Convegni, Ospedale degli Infermi

Via dei Ponderanesi 2, 13875, Ponderano (BI)

Elena Peponi

Docente a contratto presso l'Università di Bergamo e la SSML Ciels di Brescia

MERCOLEDÌ 20 NOVEMBRE 2024 - 16.30-18.30

La comunicazione della morte in contesti sanitari

La morte è un tema assai complesso e sfaccettato da affrontare da diversi punti di vista. Si prenderanno in esame la malattia terminale, le prognosi infauste e la morte da un punto di vista linguistico. Nella nostra lingua, infatti, ci sono moltissimi modi per parlare di morte, modi che coinvolgono molteplici abilità cognitive dell'essere umano, come le capacità di accedere al linguaggio figurato, di decodificare le metafore, di comprendere gli eufemismi etc. Le competenze linguistiche messe in gioco tra figura sanitaria e paziente allorquando si deve affrontare la morte saranno analizzate con lo scopo di mettere in luce l'importanza degli usi linguistici in contesti di cura a forte potenziale stressante, anche in situazioni multiculturali o di bisogni comunicativi specifici.



Florian Wolf. Mail Art Project. Cura di Sé e Cura dell'Altro, 2021-2022.

MERCOLEDÌ 4 DICEMBRE 2024 - 16.30-18.30

Comunicazione della salute, accessibilità e nuove tecnologie

La salute è un diritto basilare della cittadinanza, dunque sarebbe fondamentale poter accedere a percorsi di salute e di cura spiegati nel modo il più possibile comprensibile e chiaro.

Ci si propone pertanto di affrontare alcuni temi e alcune sfide che la società contemporanea ci pone davanti. Si parlerà innanzitutto di comunicazione della salute chiara e accessibile come fine generale a cui tendere nelle aziende ospedaliere. In secondo luogo, ci si soffermerà sull'impatto che le nuove tecnologie hanno sulla comunicazione della salute. Si vedranno infine in dettaglio limiti e potenzialità dei sistemi di scrittura intelligente sul web, al fine di addestrare le professioni della sanità a un uso consapevole della parola e della comunicazione in campo medico-sanitario.

OBIETTIVI SISTEMA ECM

Ambito/obiettivo formativo di interesse nazionale: aspetti relazionali e umanizzazione delle cure

Obiettivi area del dossier formativo: finalizzati allo sviluppo delle competenze nelle attività e nelle procedure idonee a promuovere il miglioramento della qualità, efficacia, appropriatezza e sicurezza degli specifici processi di produzione delle attività sanitarie (obiettivi formativi di processo).

Ambito/obiettivo formativo di riferimento regionale: area comunicazione e relazione.

Dittico di conferenze

GLI ASPETTI LINGUISTICI DELLA CURA

CHAIRMAN E RESPONSABILE SCIENTIFICO

Prof. Vincenzo Alastra

Professore a Contratto di Psicodinamica delle relazioni, Università degli Studi di Torino – Responsabile S.S. Formazione e Sviluppo Risorse Umane ASL BI

DESTINATARI

Accreditamento ECM Regione Piemonte per **tutte le professioni sanitarie e non sanitarie** (ASL BI Provider ECM 112), codice corso 48349.

Le conferenze sono accreditate ECM. Sono stati assegnati 3 crediti.

SEGRETERIA ORGANIZZATIVA

Per informazioni e necessità contattare:

Alice Marazzato

alice.marazzato@aslbi.piemonte.it tel.:015 15153213

MODALITÀ DI ISCRIZIONE ONLINE

L'iscrizione è **GRATUITA**. I dipendenti ASLBI potranno partecipare in regime di **Aggiornamento Facoltativo**.

Gli interessati potranno iscriversi online sul portale Regionale per la Formazione Continua in Sanità:

www.formazioneasanitapiemonte.it

- Registrarsi come professionista (tasto a sx) e ottenere le credenziali username e password SOLO se ancora non registrati
- Entrare nella propria AREA RISERVATA (in alto a dx) del portale utilizzando le proprie credenziali;
- Selezionare il riquadro "OFF. FORMATIVA";
- Nella maschera di ricerca a sx, selezionare il corso utilizzando il filtro 48349 e il filtro tipo organizzatore "IN SEDE" se si è dipendenti o convenzionati ASLBI, altrimenti selezionare "FUORI SEDE" sul filtro organizzatore e poi fare ricerca per codice.
- Iscriversi al corso cliccando l'icona a forma di foglio e matita "GESTIONE ISCRIZIONE" e poi "ISCRIVITI".

